

LAGHI & MONTI BIKE





Bicitalia
 RETE CICLABILE NAZIONALE FIAS



BI 15

CICLOVIA SVIZZERA - MARE



Lunghezza: 500 chilometri
Partenza / Arrivo: Domodossola / Imperia
Regioni attraversate: Piemonte, Liguria

Uno dei tracciati nord-sud, che si riconnette al percorso nazionale svizzero 3 nel Cantone Ticino, dalle Alpi al Tirreno sulla Via del Mare tra Piemonte e Liguria.

SUL PERCORSO

Patchwork di paesaggi. Dal Cantone Ticino svizzero alla Riviera dei Fiori, scorre sotto gli occhi una successione sorprendente di paesaggi, punteggiati dalla trama di città storiche. Il primo tratto è servito dalla ferrovia Domodossola-Locarno, detta anche "Vigezzina", che assicura l'intermodalità. Dai lussureggianti giardini del Verbano Cusio Ossola, alle specchiature cangianti disegnate dalle risaie del novarese e vercellese, ai movimentati profili di colli, borghi e castelli del Monferrato, attraverso le città di Novara, Vercelli, Casale, Asti, Alba, il cuore della cultura enogastronomica piemontese.

tratto ligure lungo gli aerei crinali e le terrazze di ulivi del retroterra imperiese, a ricollegarsi alla Ciclovia Tirrenica: la Provenza da una parte, la Riviera ligure dall'altra.

Greenway sul Tanaro. La ciclovia attraversa sei province del Piemonte fino al bacino del Tanaro costeggiando il Roero e le Langhe, fino all'Alta Valle presso il Colle di Nava. Un tratto che promette tranquillità e percorsi famiglia è quello lungo le anse del Tanaro, nell'Alessandrino, dove una ferrovia ormai inutilizzata attende di essere recuperata come via verde. E infine il

www.bicitalia.org

Rete ciclabile di interesse della Regione Piemonte

Aggiornamento D.G.R. 16 Maggio 2019, n. 83-8992

La Regione Piemonte individua **22 ciclovie**, fra cui:

- la **“Via del Mare”** proveniente dalla Svizzera (attraverso Sempione e Locarno). Passa per Domodossola, Piana del Toce, Gravellona Toce, Borgomanero, Novara, Asti, Vercelli e arrivo a Imperia;
- la **“Via del Ticino”** da Gravellona Toce a Milano Via Parco del Ticino;
- la **“Pedemontana”**, che collega la via del Ticino con la Via Francigena

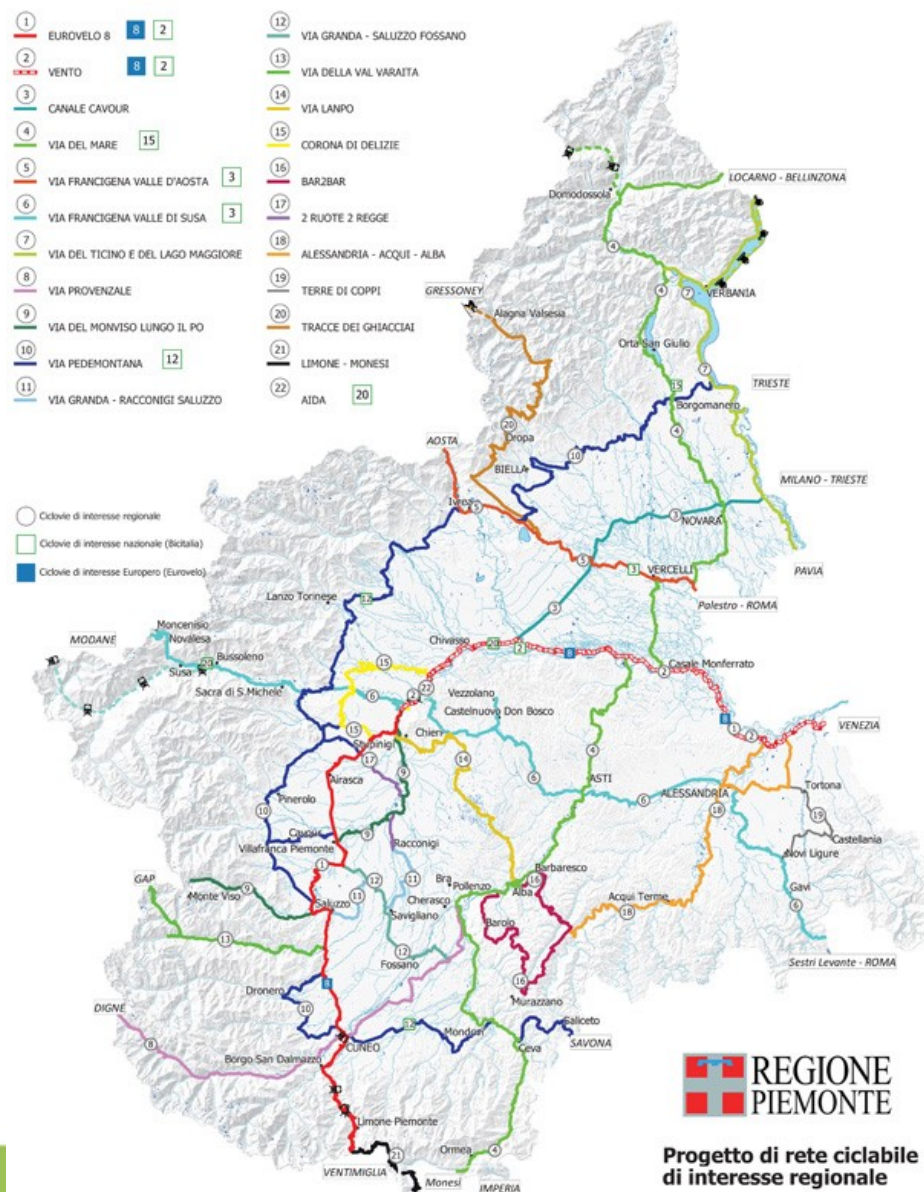



SVIZZERA: 9 percorsi nazionali

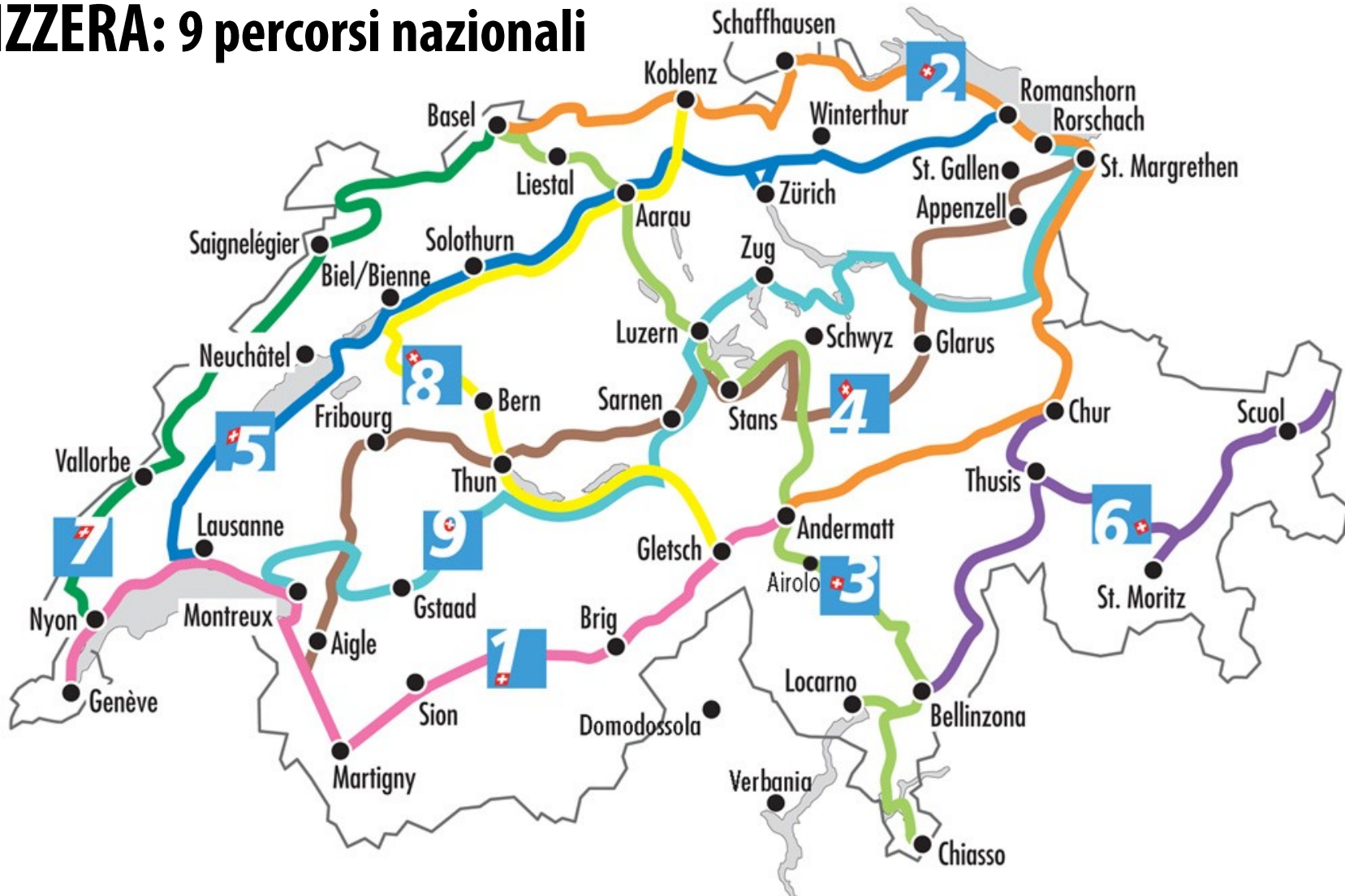



Obiettivo di progetto: fare rete!

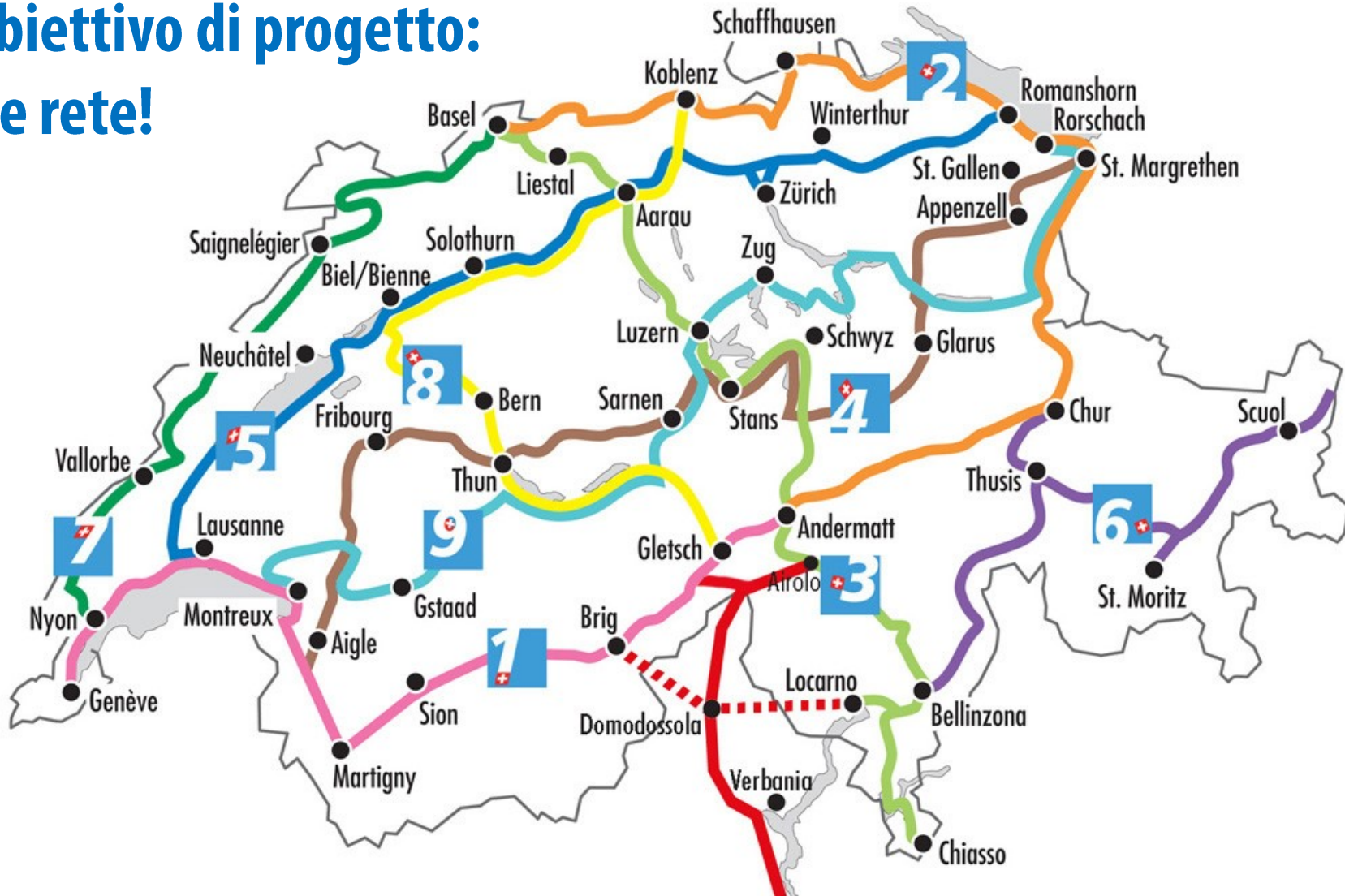

Un punto di partenza

La provincia del Verbano Cusio Ossola si piazza al primo posto nella categoria **Ciclismo** all'interno dell'annuale classifica realizzata da PTSClas per Il Sole 24 Ore che analizza l'indice di sportività di tutte le 107 province italiane in base a 4 macro-categorie: struttura sportiva, sport di squadra, sport individuali e sport e società



Il Vco è la provincia più 'ciclistica' d'Italia...



Il Verbano Cusio Ossola è la provincia più ciclistica d'Italia, il nostro territorio è stato inserito al primo posto in una speciale classifica realizzata per il Sole 24 Ore. Successo dovuto non solo per gli ovvi motivi agonistici, coi successi di Ganna e Longo Borghini...

Potenzialità di percorsi bike nel territorio dell'alto Piemonte: LE STRADE DEL «GIRO D'ITALIA»

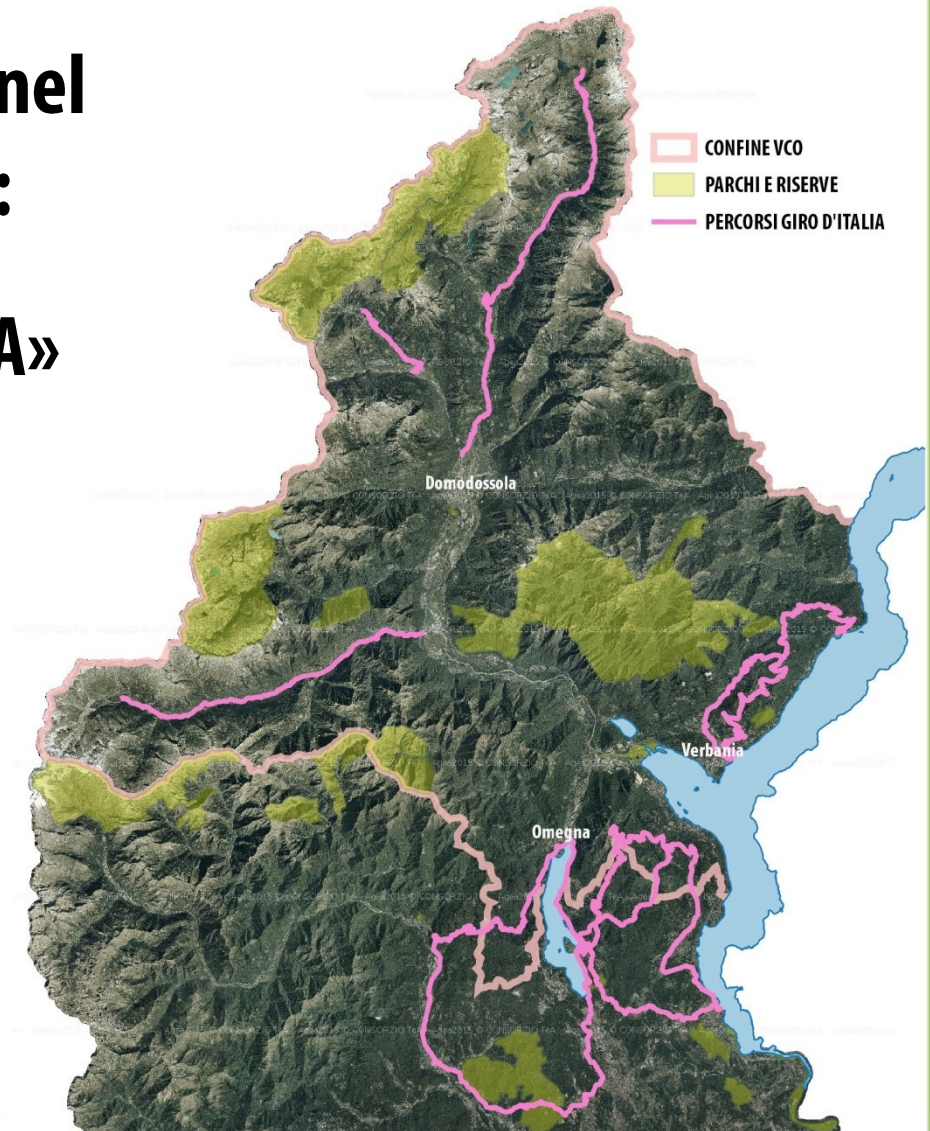



Potenzialità di percorsi bike nel territorio dell'alto Piemonte: ITINERARI SU STRADA

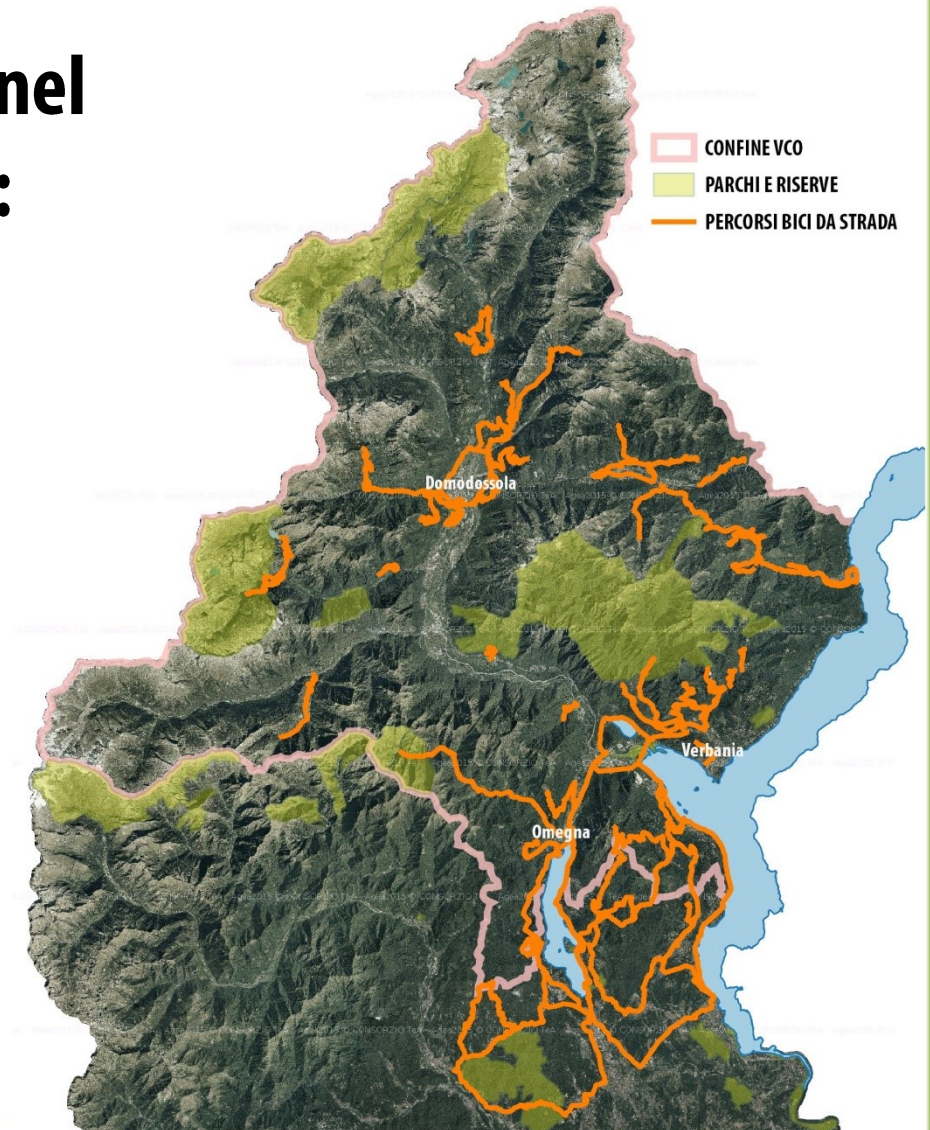

Potenzialità di percorsi bike nel territorio dell'alto Piemonte:

ITINERARI MTB

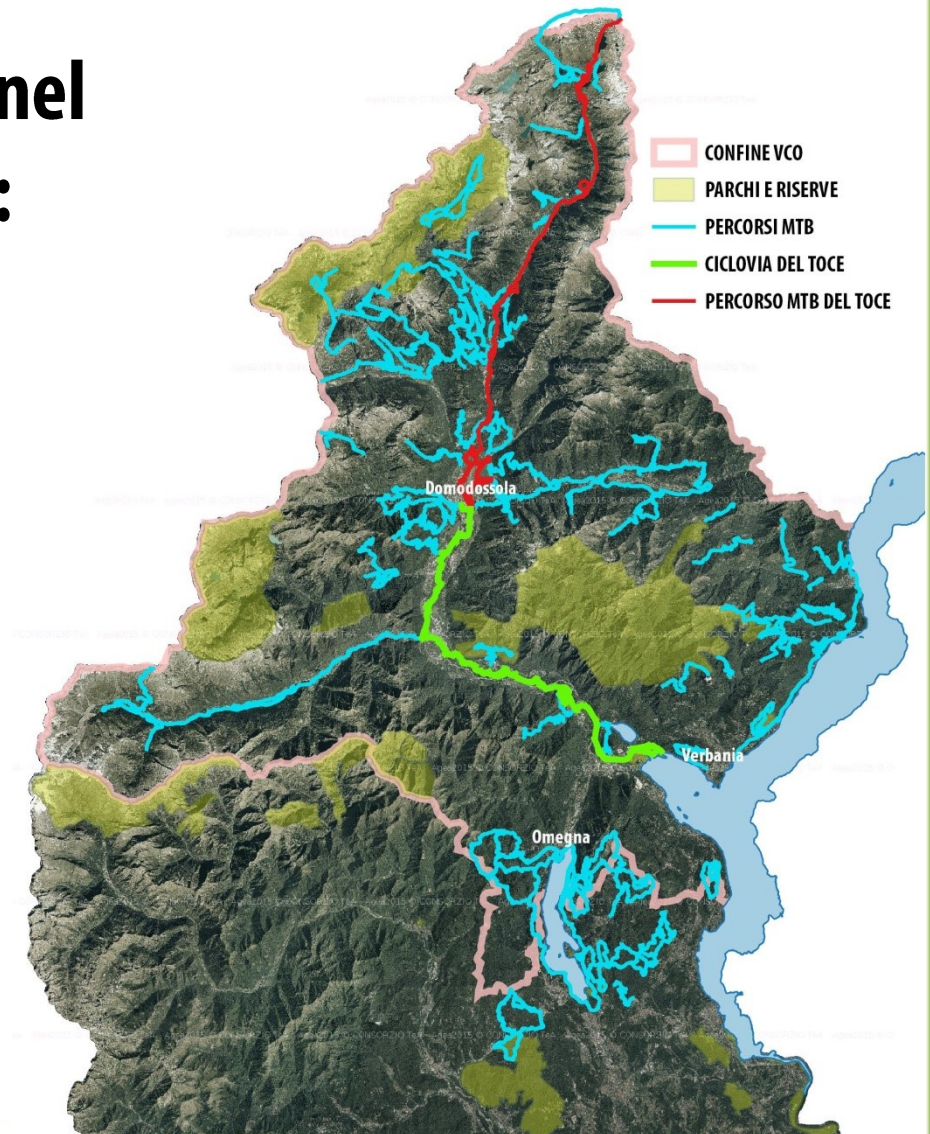

Potenzialità di percorsi bike nel territorio dell'alto Piemonte:

BIKE PARK

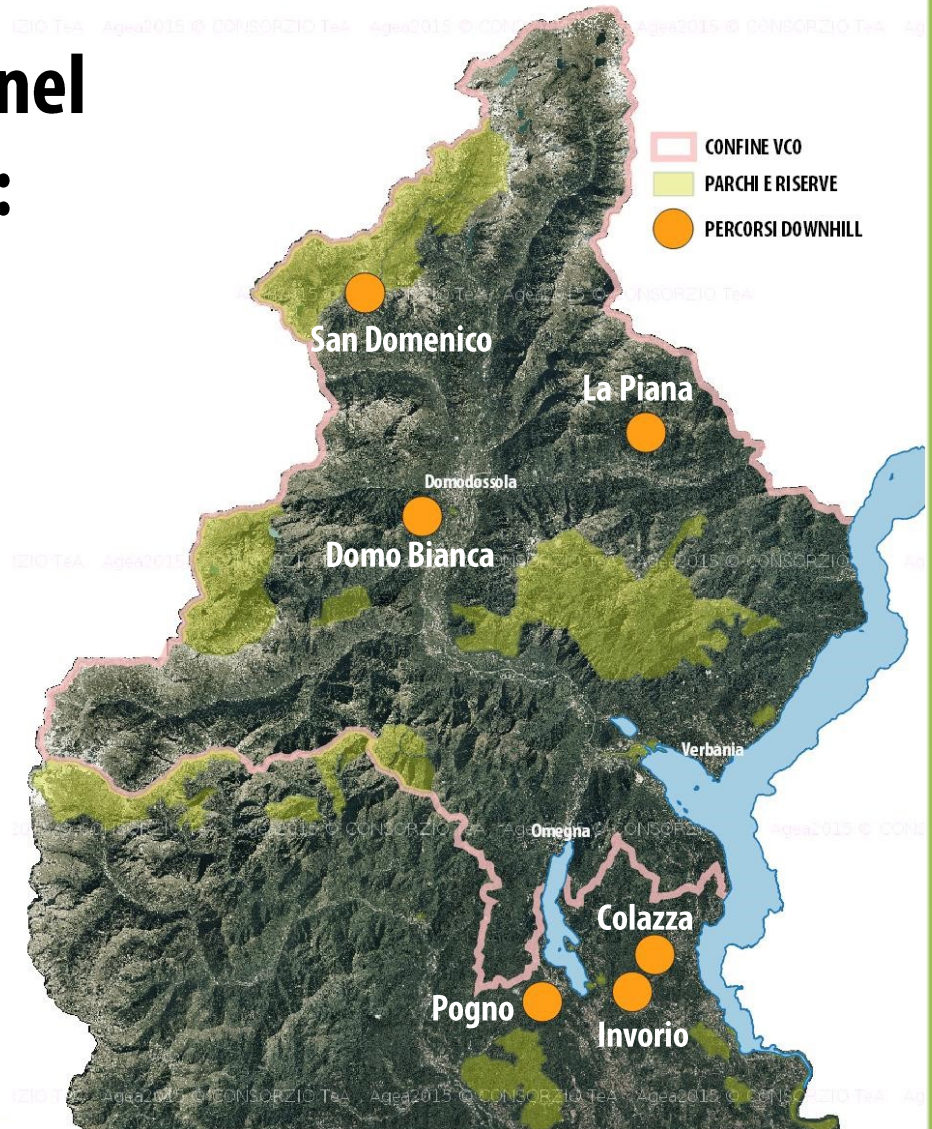



Via del Mare

Target: cicloturisti

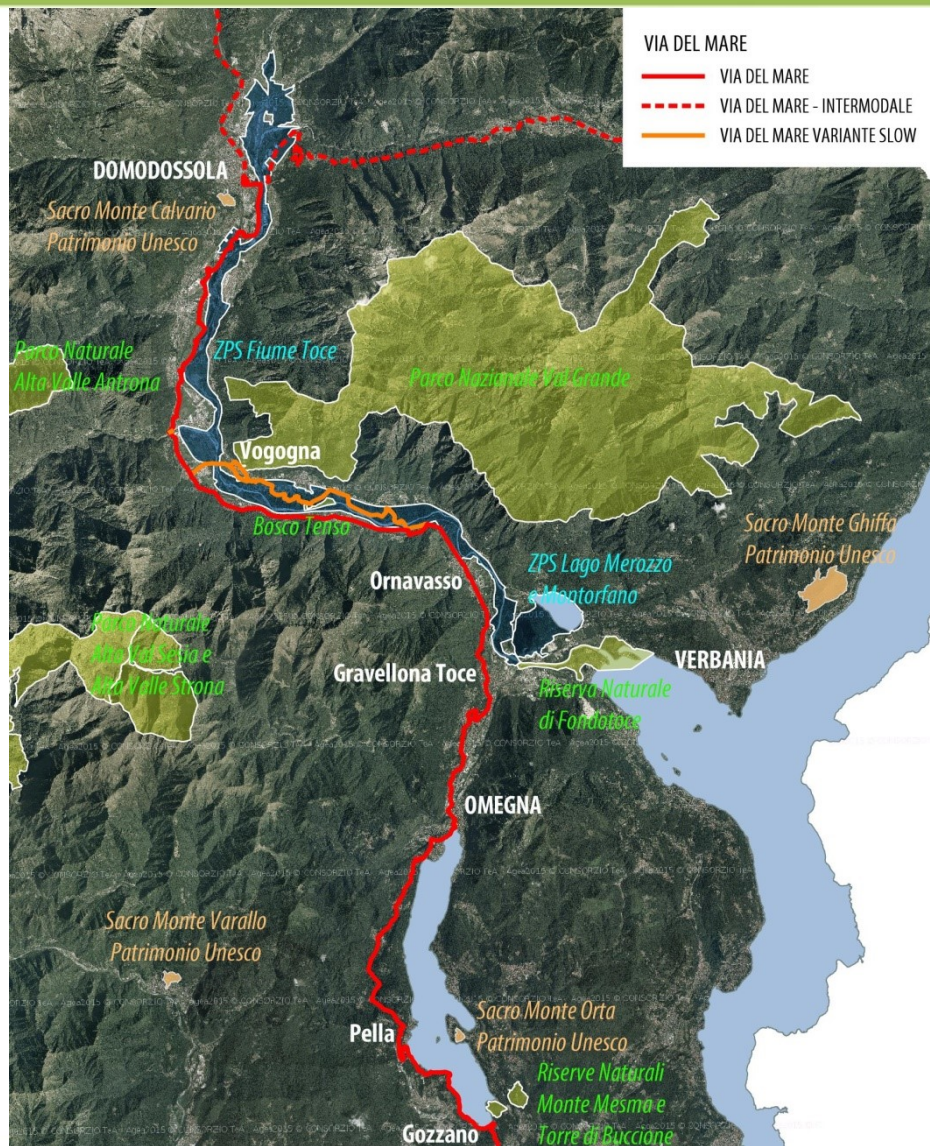



Ciclovia del Toce

Un percorso univoco di collegamento tra la stazione di Domodossola e la stazione di Verbania Pallanza



Difficoltà	FACILE
Lunghezza	43 km
Dislivello	100 m
Periodo	Tutto l'anno

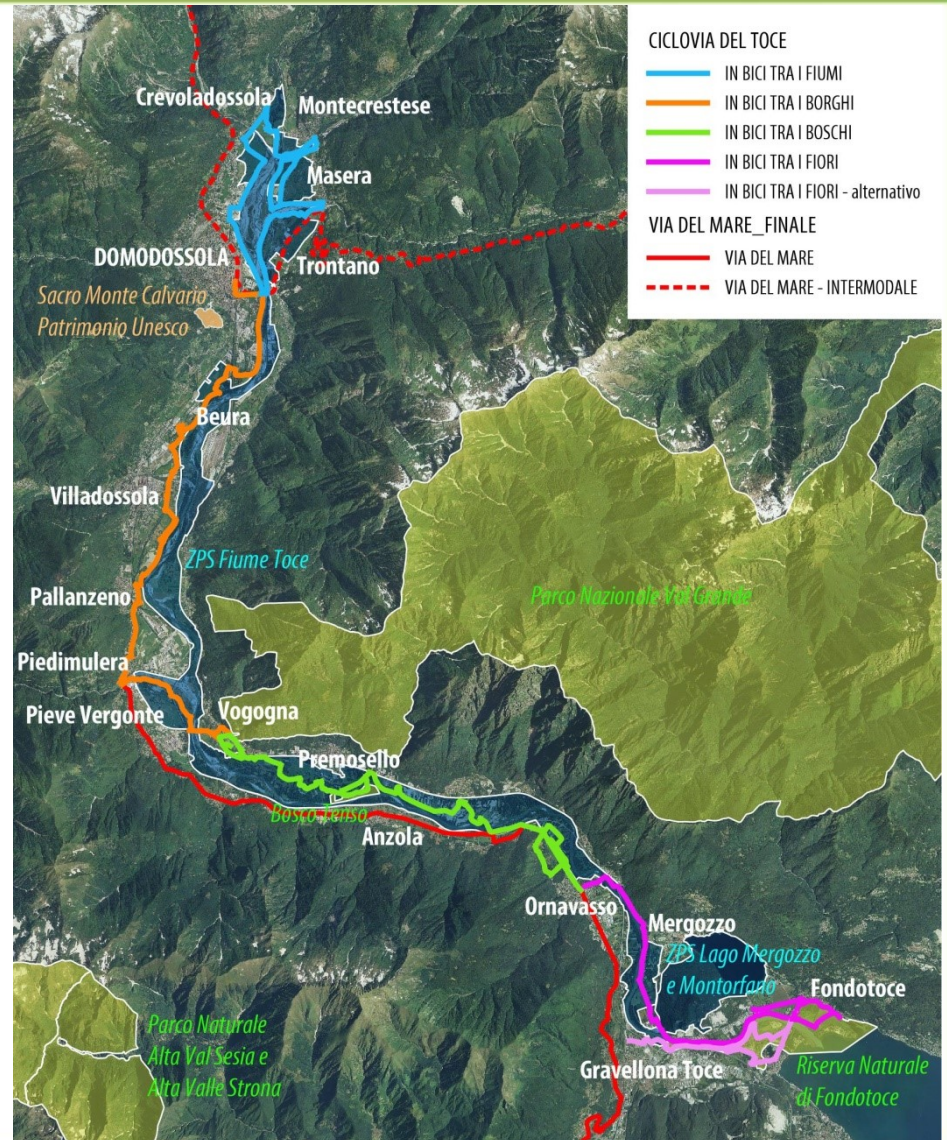

Ciclovia del Toce

Strada asfaltata principale:

Traffico da medio a elevato

Rischio medio elevato

Strada asfaltata secondaria:

Traffico da medio a basso

Rischio medio basso

Pista sterrata:

Traffico solo di mezzi autorizzati

Rischio basso

Pista ciclabile:

Traffico locale di mezzi agricoli

Rischio da basso a nullo

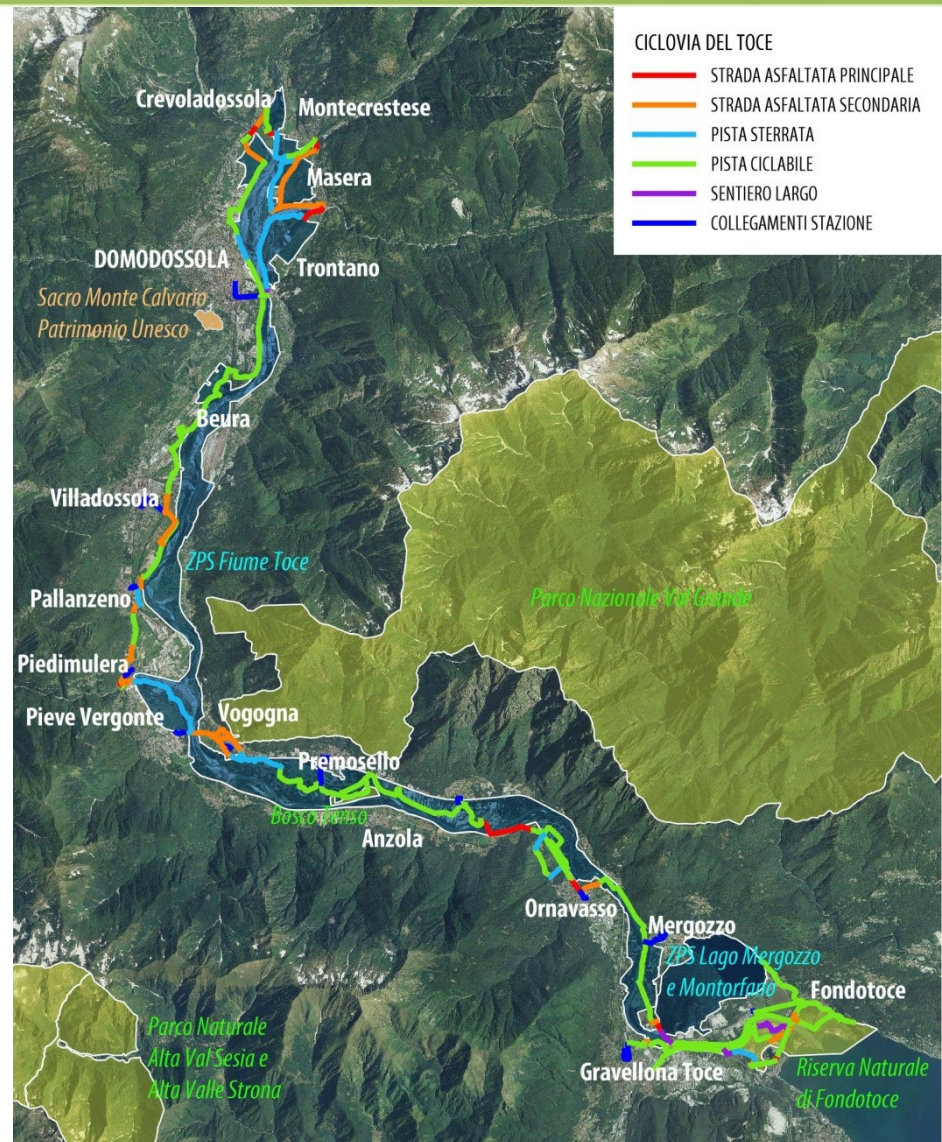

Ciclovia del Toce

Punti di forza:

Ambiente naturale di pregio, paesaggio vario, percorso pianeggiante, lunghezza ideale per una giornata, borghi storici, presenza di linea ferroviaria, possibilità di ristoro lungo il percorso, presenza di campeggi con ospiti internazionali.

Punti di debolezza:

Tratti limitati di strada trafficata, interruzioni, assenza di manutenzione, segnaletica parziale, mancanza di riconoscibilità

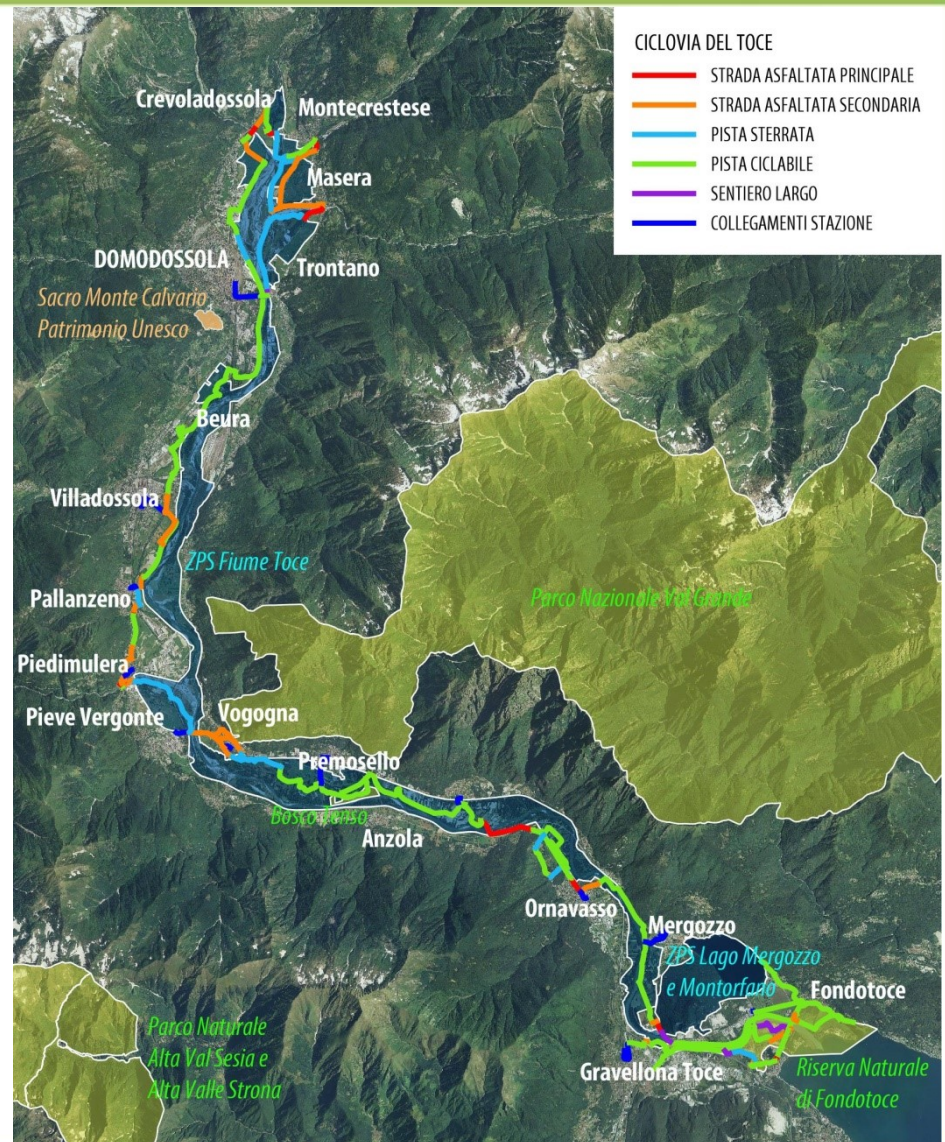

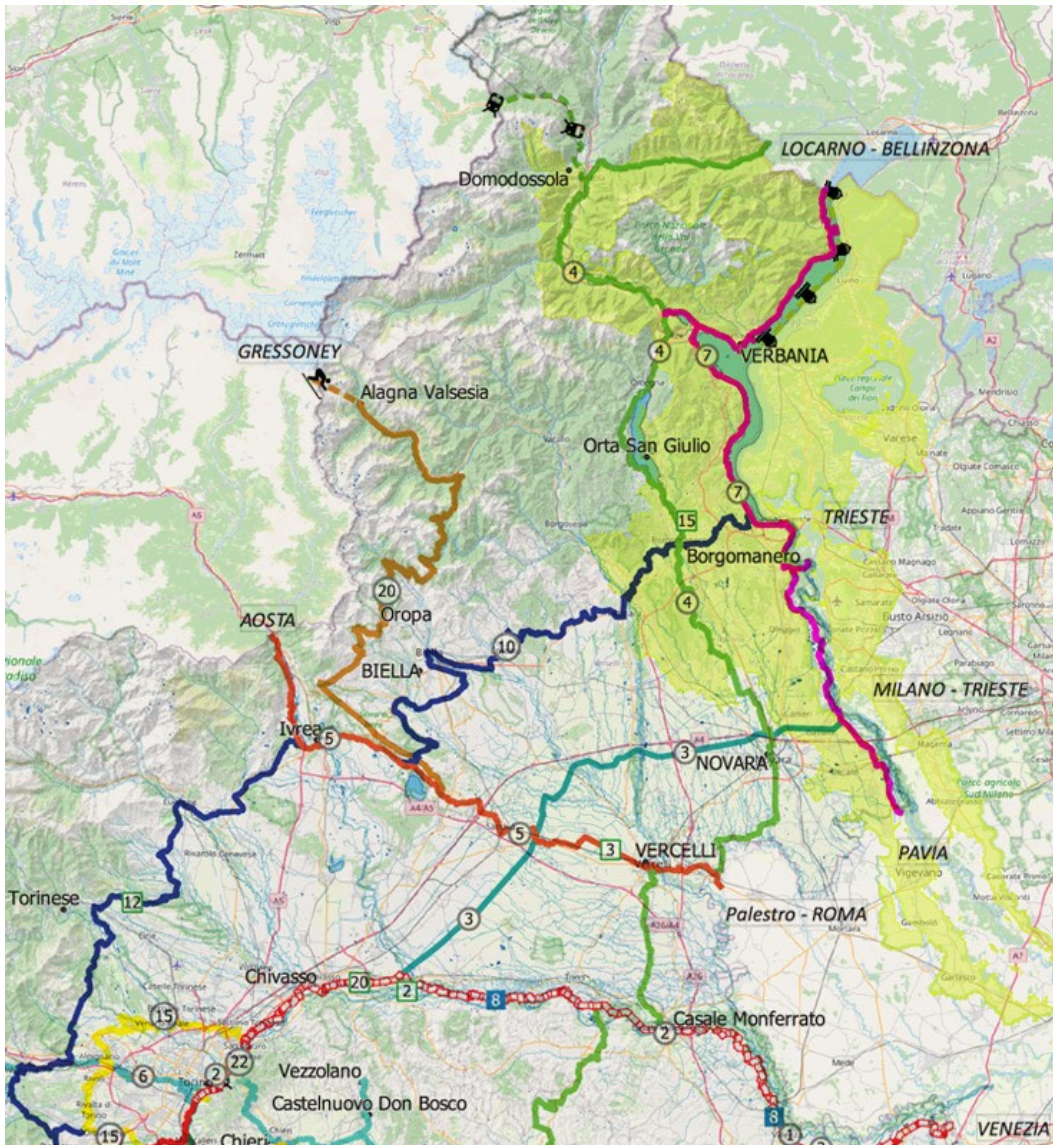

**MAB RISERVA DELLA BIOSFERA
 TICINO VAL GRANDE VERBANO
 TRANSITION AREA**

3

CANALE CAVOUR

4

VIA DEL MARE

7

VIA DEL TICINO E DEL LAGO MAGGIORE

10

VIA PEDEMONTANA

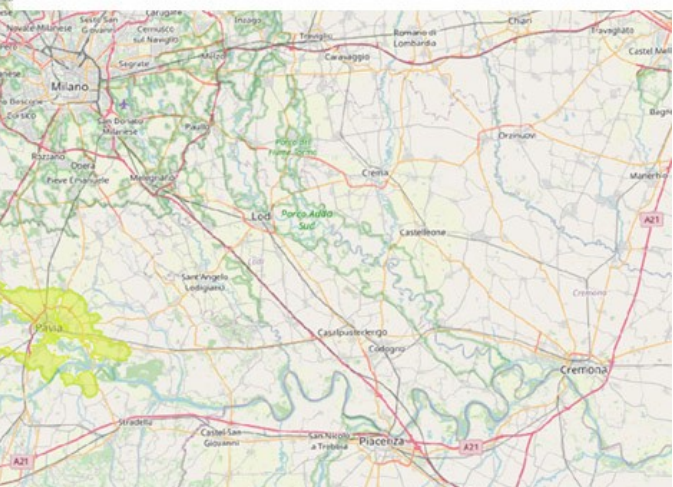



Percorso MTB del Toce



Tratta italiana:

Lunghezza: 63 km

Dislivello: 2260+ , 245-



Tratta Svizzera:

Lunghezza: 26,5km

Dislivello: 400+ , 1525-



-  CONFINE VCO
-  PARCHI E RISERVE
-  ZPS- Rete Natura 2000
-  PERCORSO MTB DEL TOCE
-  ALPI BEDRETTO BIKE

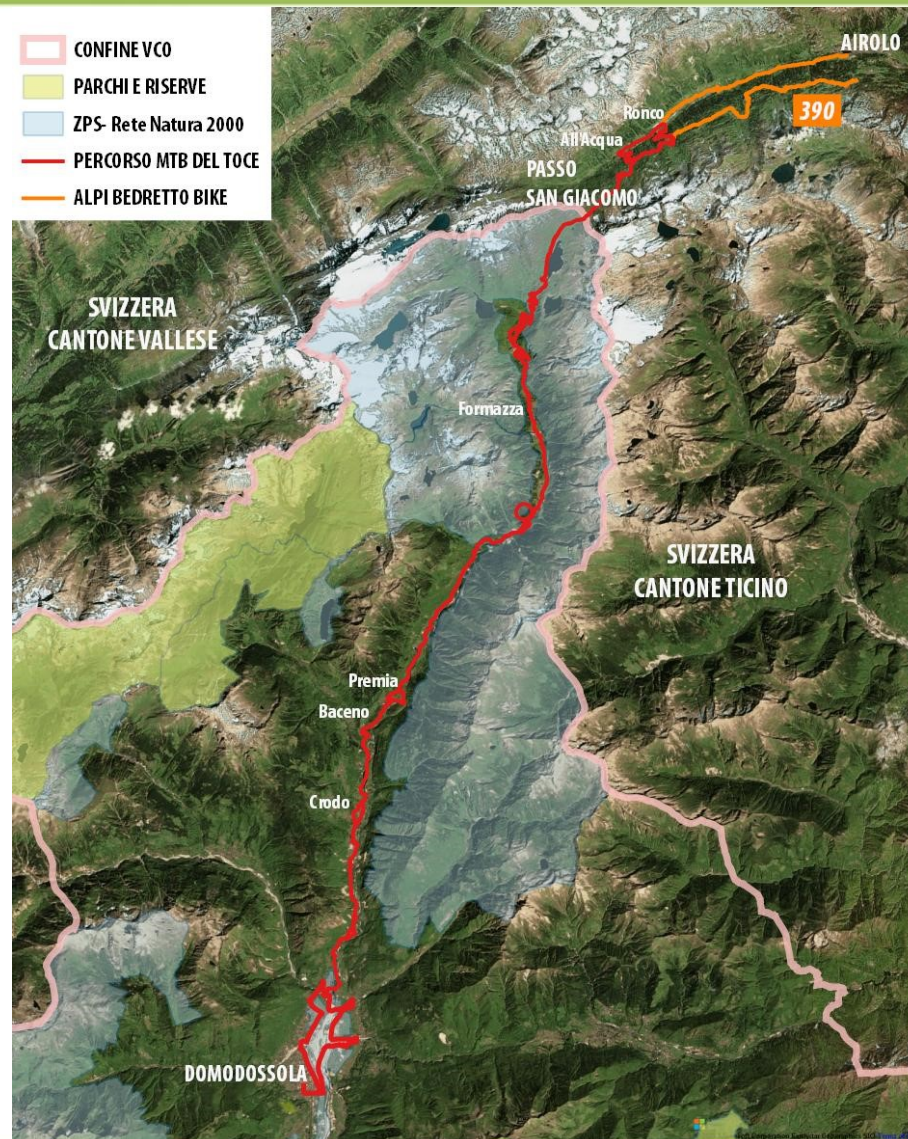



Percorso MTB del Toce: Collegamenti con la rete svizzera

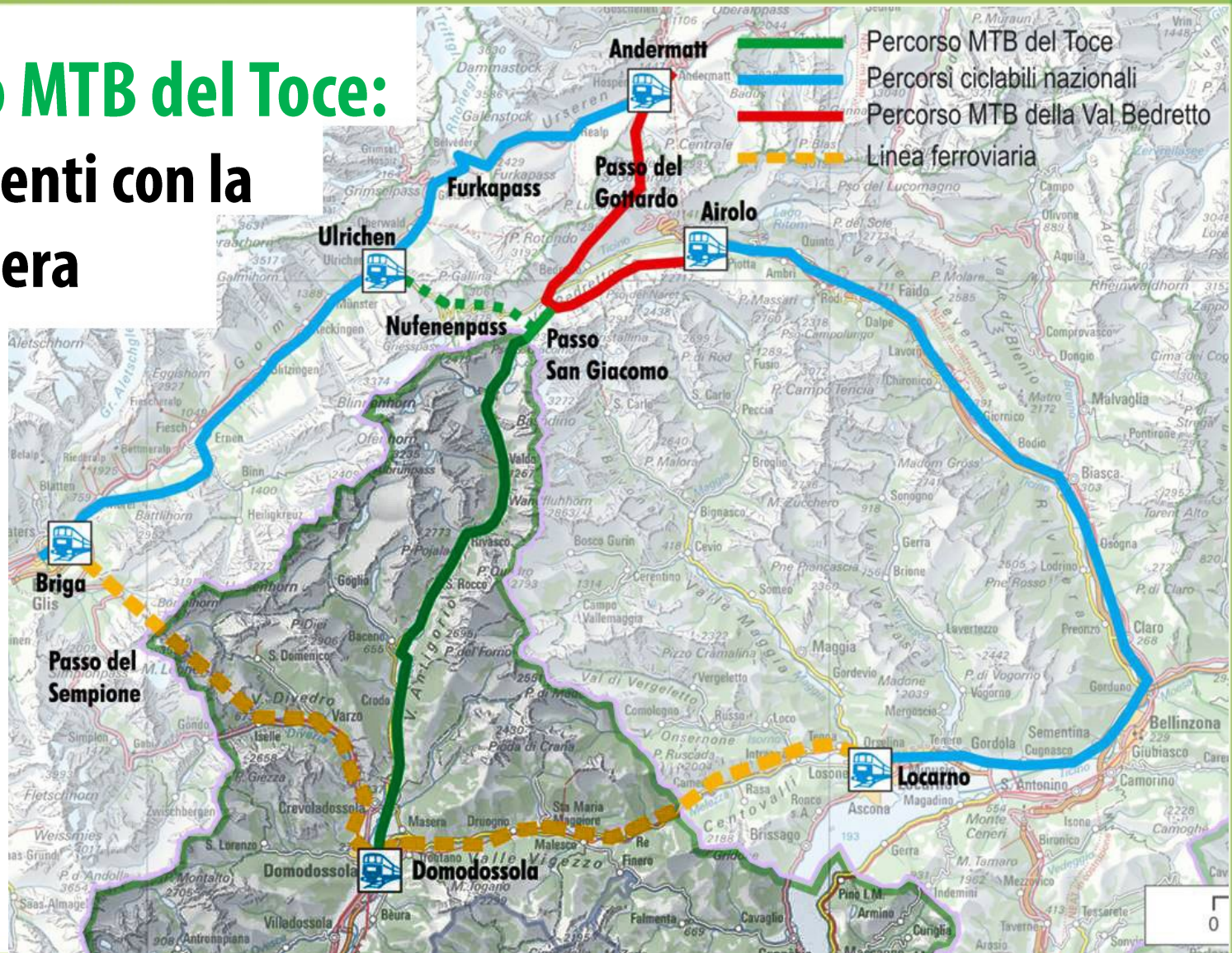



Verbano



Sogni.... Bike to Lakes



Legenda

-  PERCORSI CICLABILI ESISTENTI
-  NUOVI PERCORSI CICLABILI
-  FUNIVIA



LAGHI & MONTI BIKE: viaggio per immagini



Lago Maggiore



LAGHI & MONTI BIKE: viaggio per immagini



Lago Maggiore: Fondo Toce



LAGHI & MONTI BIKE: viaggio per immagini



Ciclabile lungo Toce



LAGHI & MONTI BIKE: viaggio per immagini



Marmitte dei giganti



LAGHI & MONTI BIKE: viaggio per immagini



Cascata del Toce



LAGHI & MONTI BIKE: viaggio per immagini



Strada storica del P.so San Giacomo
L.R.19 maggio 2021 n. 9